Preguntas?

Si aún tiene preguntas después de leer esta información o desea que le realicen la prueba, con gusto lo ayudaremos. Puede comunicarse con nosotros através de nuestra dirección de correo electrónico o número de teléfono.

FSLMA
Caya Ing. R.H. Lacle 4
Oranjestad, Aruba

BANCO
77.00.00.01.00.12.37.09

Declarado como características
PAGO NIPT

LABHOH
Fundacion Servicio Laboratorio Medico Aruba

Dr. Horacio E. Oduber Boulevard # 1

Oranjestad, Aruba

(+297) 527-4905

fslma-info@arubahospital.com

www.labhoh.org

LABHOH
Fundacion Servicio Laboratorio Medico Aruba

Pruebas prenatales con NIPT

- Carpeta de información

Introducción

Las mujeres embarazadas quienes a base de una prueba de combinación tienen un mayor riesgo de tener un hijo con síndrome de Down (trisomía 21), síndrome de Edward (trisomía 18) o síndrome de Pataus (trisomía 13) son elegibles para la investigación de continuación de la trisomía. También puede existir una razón medica que le hace eligible.

Tiene las siguientes opciones para la investigación de continuación en trisomía:

1. No deseo una prueba de continuación.
2. Hágase una prueba coriónica o una amniocentesis.
3. La NIPT

Su partera o ginecólogo eo guiará para tomar una decisión, pero usted mismo decide que quiere hacer.

¿Qué es la NIPT?

NIPT es una prueba nueva , que se ofrece como alternativa a una prueba coriónica o amniocentesis. Los estudios también muestran que la NIPT detecta más niños con síndromes de Down, Edwards y Pataus que la prueba de combinación y es más probable que es correcta. En el NIPT se toma sangre de la madre y la envía a uno de nuestros laboratorios de referencia que lleva a cabo el análisis. En la sangre de la madre, el material hereditario (ADN) del niño está presente.

La sangre se usa para analizar en el laboratorio si hay presente demasiado ADN de los cromosomas 21, 18 o 13 .

NIPT no ofrece 100% de certeza. La prueba detecta aproximadamente:

- 96 de cada 100 niños con síndrome de Down
- 87 de cada 100 niños con síndrome de Edward
- 78 de cada 100 niños con Patausyndrome

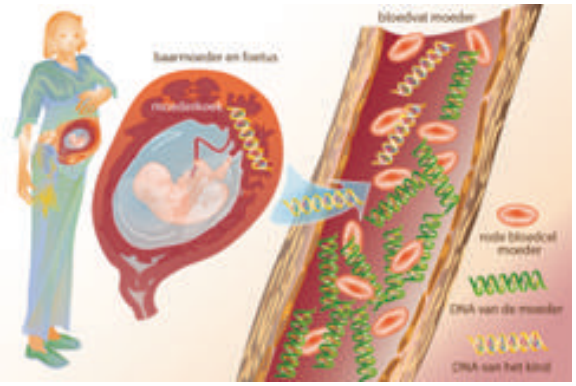

Investigación de continuación

Con un resultado diferente también existe la posibilidad de que el niño al final no tiene la afección. En caso de un resultado diferente, aproximadamente 75 de cada 100 mujeres están realmente embarazadas con un niño con síndrome de Down. Para los síndromes de Edwards y Pataus, esto se aplica respectivamente al 24% y al 23% de los casos. La certeza solo se puede obtener si se realiza una prueba coriónica o una amniocentesis. Depende de usted si desea de confirmar un resultado de NIPT que es diferente. Sin embargo, si ud. opta por la interrupción del embarazo con un resultado diferente de la NIPT, siempre se requiere la confirmación de una prueba coriónica o una amniocentesis.

Al realizar una NIPT no hay posibilidad de un aborto involuntario. La prueba coriónica y la amniocentesis tienen una probabilidad de 2 en 1000 por un aborto involuntario. La prueba de NIPT se puede hacer desde 10 semanas del embarazo. Recibirá los resultados del NIPT dentro de 2 semanas a través de su médico. También es posible hacer el NIPT (estándar) en combinación con la determinación del sexo y las anomalías cromosómicas sexuales.

Ademas ofrecemos Tambien la posibilidad de NIPT (completa) en combinación con la detección de anemia falciforme, talasemia B (anomalías de los glóbulos rojos) y fibrosis quística (fibrosis quística). También es posible realizar un análisis separado de estas 3 desviaciones, una combinación de todas las pruebas anteriores. Se puede solicitar más información sobre esto a una partera, ginecólogo o médico general.

Costos de la investigación
Estándar NIPT: 1.240 AWG
NIPT completo: 2.600 AWG
3 desviaciones: 1740 AWG

¡Pague por adelantado, lleve comprobante de pago el día de la cita!